REFERENTIE

RESIDENTIËLE VLOER TE RIJKEVORSEL, BELGIË



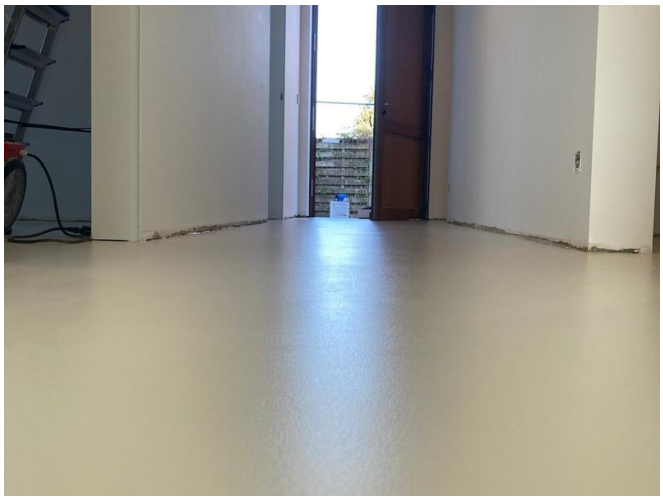



PROJECT	Residentiële vloer te Rijkevorsel
SYSTEEM	EPISOL® UNIVERSAL EPISOL® FLOORLINE EGALISER EPISOL® PU SL2K EPISOL® PU 43 OP MAT
OPPERVLAKTE	
JAAR	2025
LAND	België
TOEPASSINGSGEBIED	Decoratieve vloeren

RESIPLAST

Korachem NV - part of Koramic Chemicals.
Gulkenrodestraat 3 - B-2160 Wommelgem - België
info@korachem.com - www.korachem.be - Tel.+32 3 320 02 11